



ISTITUTO COMPRENSIVO "G. PASCOLI" Via  
Gramsci n. 18 - 48025 RIOLO TERME - RA  
C.F. 90019120394 C.M. RAIC816005

Tel. 0546 77477 e-mail: segreteria@icpascoliriolo.it-raic816005@pec.istruzione.it



## REGOLAMENTO DISCIPLINARE SCUOLA SECONDARIA DI PRIMO GRADO

### G. DA RIOLO( RIOLO TERME) E A.ORIANI (CASOLA VALSENI0)

Sulla base delle indicazioni normative, in particolare del Piano Scuola Decreto M.I. 26/06/2020 n.39 e delle Indicazioni operative per la gestione di casi e focolai di SARS-CoV-2 nelle scuole e nei servizi educativi dell'infanzia, si riportano di seguito linee organizzative e didattiche per garantire la ripartenza delle attività in presenza e assicurare l'equilibrio tra sicurezza, in termini di contenimento del rischio di contagio, e qualità dei processi di apprendimento.

La condivisione con le famiglie sarà indispensabile per il benessere di tutti e per questo esse sono chiamate a leggere attentamente quanto messo in atto dalla scuola e a sottoscrivere il patto di corresponsabilità ad integrazione di quello già in essere.

Per assicurare il necessario distanziamento, sono state assegnate le aule di maggiori dimensioni alle classi più numerose.

### ORARIO SCOLASTICO

Plesso di Casola Valsenio:

INGRESSO prima campanella ore 8:00 seconda campanella 8:05

Gli alunni si ritroveranno in un punto del giardino scolastico in cui è affisso il cartello con il nome della classe e dovranno indossare la mascherina. Il Docente della prima ora o un suo sostituto in caso di assenza (altro docente o collaboratore scolastico) andrà ad accogliere in giardino gli alunni e li accompagnerà in classe. Prima di entrare in aula gli alunni metteranno il giubbotto all'interno di una sacca di plastica che avranno portato da casa. Ciascuno studente dovrà attaccare la propria sacca in corrispondenza del proprio nome. La sacca sarà portata a casa tutti i giorni e riportata la mattina seguente, disinfettata. Entrati in aula gli studenti si siederanno al proprio banco e il docente (indossando la mascherina) passerà a distribuire il gel per igienizzare le mani e consegnerà le mascherine. Si richiede alle famiglie la massima puntualità nel rispettare l'orario di ingresso, al fine di evitare assembramenti in ingresso (non arrivare troppo in anticipo) e per evitare di dover accompagnare gli alunni all'interno dell'edificio scolastico (in caso di ritardo).

USCITA ore 13:05

Le classi usciranno dalle aule al suono della prima campanella con il seguente ordine: 3°A-1°A-2°A. Gli studenti dovranno indossare la mascherina e in modo ordinato scenderanno le scale accompagnati dai docenti che garantiranno la distanza tra i diversi gruppi classe. I docenti accompagneranno gli alunni fino al cancello di uscita.

Plesso di Riolo Terme

INGRESSO prima campanella ore 8:10 seconda campanella 8:15

Al fine di evitare assembramenti i punti di ingresso per gli studenti saranno 2:

ENTRATA	CLASSI
Via Gramsci: entrata Tunnel	2°A-3°A-1°B
Via Gramsci: entrata giardino scuola secondaria di primo grado	1°A-2°B-3°B-1°C



Entrata Tunnel: ogni classe si ritroverà di fronte alla porta dove sarà affisso il cartello con il nome della classe. Il Docente della prima ora o un suo sostituto in caso di assenza (altro docente o collaboratore scolastico) si recherà alle ore 8:10 ad accogliere gli studenti all'ingresso e li accompagnerà in classe in modo ordinato.

Le classi entreranno con il seguente ordine: 2°A-3°A-1°B

Entrata Giardino: alle ore 8:10 gli studenti saranno nel giardino di fronte all'ingresso della scuola secondaria. in un punto in cui è suffisso il cartello con il nome della classe.e dovranno indossare la mascherina. Il Docente della prima ora o un suo sostituto in caso di assenza (altro docente o collaboratore scolastico) andrà ad accogliere in giardino gli alunni e li accompagnerà in classe. Le classi entreranno con il seguente ordine: 1°A-2°B-3°B-1°C.

Gli alunni che usufruiscono dei pulmini entreranno dal Tunnel.

Gli studenti che arrivano in ritardo, entreranno dall'ingresso del giardino accompagnati dal genitore (vedi ingressi e uscite anticipate).

Prima di entrare in aula, gli alunni metteranno il giubbotto all'interno di una sacca di plastica portata da casa. Ciascuno studente dovrà attaccare la propria sacca in corrispondenza del proprio nome. La sacca sarà portata a casa tutti i giorni e riportata la mattina seguente, disinfettata. Entrati in aula gli studenti si siederanno al proprio banco e il docente (indossando la mascherina) passerà a distribuire il gel per igienizzare le mani e consegnerà le mascherine. Si richiede alle famiglie la massima puntualità nel rispettare l'orario di ingresso al fine di evitare assembramenti in ingresso (non arrivare troppo in anticipo) e per evitare di dover accompagnare gli alunni all'interno dell'edificio scolastico (nel caso di ritardo).

USCITA ore 13:15

Al suono della prima campanella di uscita 13:10, gli studenti dovranno avere pronto lo zaino con il materiale.

Piano rialzato: classi 3°A-2°A-1°B

Le classi usciranno dalle aule al suono della prima campanella (13:10) con il seguente ordine: 3°A-2°A-1°B. Gli studenti dovranno indossare la mascherina. I docenti accompagneranno gli alunni di fronte alla porta di ingresso (in fondo al tunnel) in corrispondenza del cartello con il nome della classe. Alle ore 13:15 al suono della seconda campanella gli studenti potranno uscire dalla pertinenza scolastica.

Primo piano: classi 3°B-1°A-1°C-2°B

Le classi usciranno in modo scaglionato e percorreranno le scale di uscita per raggiungere il giardino nelle stesse postazioni di entrata. In particolare:

- 13:11 classe 3°B
- 13:12 classe 1°A
- 13:13 Classe 1°C
- 13:14 Classe 2°B

Gli studenti dovranno indossare la mascherina. I Docenti accompagneranno in modo ordinato gli studenti nei rispettivi punti di raccolta e attenderanno le 13:15 (suono della seconda campanella) per fare uscire gli studenti in modo ordinato dalla pertinenza scolastica.



ISTITUTO COMPRENSIVO "G. PASCOLI" Via  
Gramsci n. 18 - 48025 RIOLO TERME - RA  
C.F. 90019120394 C.M. RAIC816005

Tel. 0546 77477 e-mail: segreteria@icpascoliriolo.it-raic816005@pec.istruzione.it



Gli studenti che usufruiscono del pulmino usciranno accompagnati da un collaboratore scolastico dal tunnel.

### ATTIVITÀ DIDATTICHE

Le attività didattiche verranno svolte in classe o all'esterno in relazione alle condizioni atmosferiche e al tipo di attività proposta alla classe.

L'eventuale utilizzo di laboratori è consentito a tutta la classe con l'utilizzo della mascherina oppure a gruppi di studenti.

Per quanto concerne l'ED. Musicale si fa riferimento alla norma in vigore.

Per quanto riguarda le lezioni di Educazione Fisica, si fa riferimento alla norma vigente, prediligendo le attività motorie all'aperto. Gli studenti, il giorno in cui si svolge l'attività, dovranno già indossare gli indumenti. Porteranno in una sacca un cambio e le scarpe da ginnastica pulite.

Allo stato attuale, salvo nuove indicazioni, gli alunni sono tenuti a indossare la mascherina durante tutto l'orario scolastico fino a nuove disposizioni.

### INTERVALLO

La prima parte dell'intervallo, mentre gli alunni consumano la merenda, si svolgerà in classe, e ciascuno studente sarà seduto al proprio banco. Occorre portare da casa la merenda e una borraccia o una bottiglietta d'acqua. Per evitare assembramenti non sarà consentito l'utilizzo della macchinetta distributrice agli studenti. Terminata la merenda gli studenti sono tenuti ad igienizzare le mani e, compatibilmente con le condizioni atmosferiche, le classi si potranno recare in cortile secondo una turnazione stabilita ed usufruendo di una zona definite, oppure nel corridoio di fronte alla propria aula. In cortile e in corridoio sarà necessario indossare la mascherina ed evitare assembramenti. Per gestire nel modo migliore possibile il momento della ricreazione, l'intervallo sarà di 20 minuti (non più di 15 minuti), in particolare:

Plesso di	Orario di inizio intervallo	Orario di fine intervallo
Casola Valsenio	9:55	10:15
Riolo Terme	10:10	10:30

Plesso di Casola Valsenio:

Gli alunni svolgeranno tutti contemporaneamente

l'intervallo in giardino, in particolare:



CLASSE 1°A	Si veda piantina allegata
CLASSE 2°A	
CLASSE 3°A	

Plesso di Riolo Terme:

Le varie classi svolgeranno l'intervallo in giardino seguendo il seguente calendario settimanale

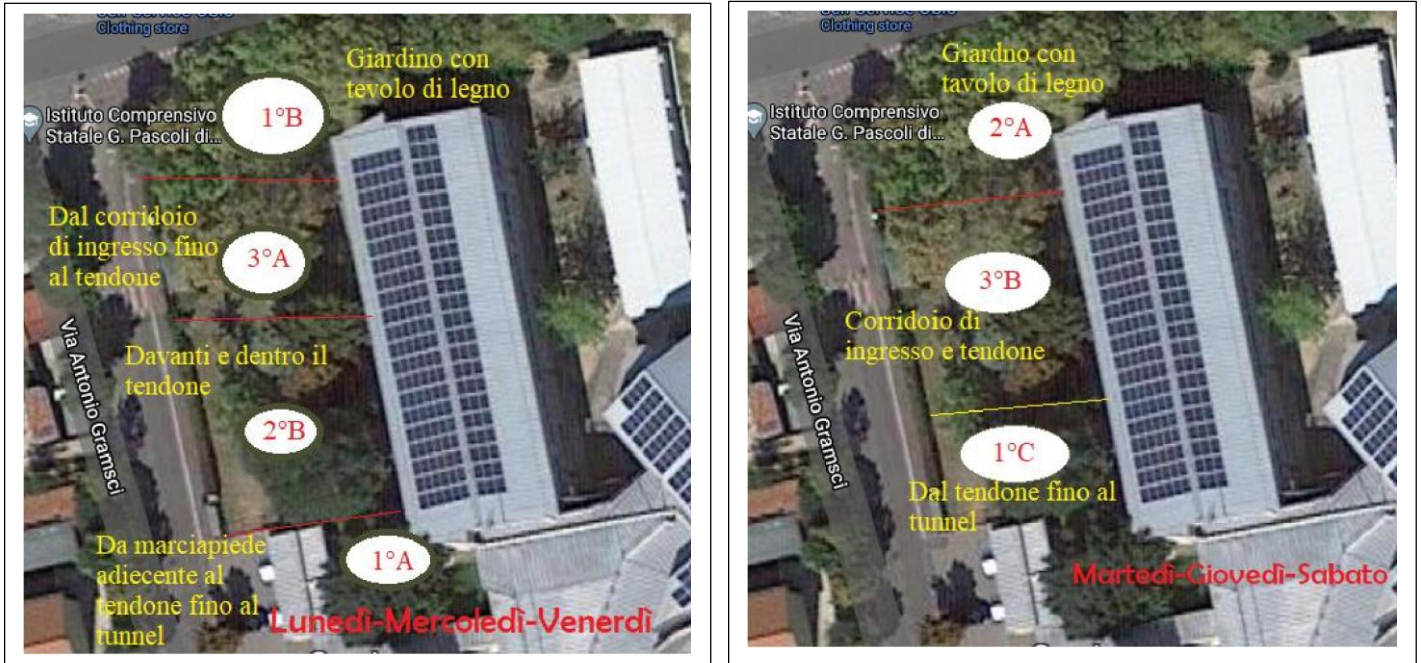

CLASSE 1° A	Lunedì, mercoledì, venerdì	Si veda piantina allegata
CLASSE 1° B	Lunedì, mercoledì, venerdì	
CLASSE 1° C	Martedì, giovedì, sabato	
CLASSE 2° A	Martedì, giovedì, sabato	
CLASSE 2° B	Lunedì, mercoledì, venerdì	
CLASSE 3° A	Lunedì, mercoledì, venerdì	
CLASSE 3° B	Martedì, giovedì, sabato	

Per recarsi in giardino usciranno prima le classi situate al primo piano e successivamente quelle localizzate al piano rialzato. Per il rientro in aula, terminato l'intervallo, si seguirà lo stesso ordine.



ISTITUTO COMPRENSIVO "G. PASCOLI" Via  
Gramsci n. 18 - 48025 RIOLO TERME - RA  
C.F. 90019120394 C.M. RAIC816005

Tel. 0546 77477 e-mail: [segreteria@icpascoliriolo.it](mailto:segreteria@icpascoliriolo.it) - [raic816005@pec.istruzione.it](mailto:raic816005@pec.istruzione.it)



## ACCESSO AI BAGNI

L'accesso ai bagni sarà consentito durante tutta la mattinata. Ogni classe avrà un bagno riservato per i ragazzi ed uno per le ragazze. Sopra la porta del bagno ci sarà un cartello con indicata la classe. Dalla classe possono uscire contemporaneamente un maschio ed una femmina. I collaboratori scolastici sorveglieranno l'accesso ai bagni.

## RITARDI E USCITE ANTICIPATE

Il genitore per accompagnare il figlio/a in ritardo, lo accompagnerà a scuola ma non entrerà. Sarà il collaboratore che farà firmare il foglio per il permesso di entrata in ritardo al genitore che attenderà all'ingresso.

Per le uscite anticipate i genitori entreranno all'interno della scuola ma attenderanno l'arrivo dello studente all'ingresso. Sarà il collaboratore che si occuperà di chiamare lo studente e far firmare il permesso al genitore. Il genitore che entra a scuola dovrà indossare la mascherina e firmare l'apposito registro.

## INGRESSO A SCUOLA GENITORI

Andrà opportunamente registrato il nome di ogni persona che, a qualsiasi titolo, acceda ai locali della scuola in un apposito registro. Chi entra all'interno delle pertinenze scolastiche dovrà indossare la mascherina.

I ricevimenti settimanali con i docenti si svolgeranno in modalità on-line con prenotazione tramite registro elettronico (sarà data comunicazione in merito). In casi particolari saranno consentiti incontri in presenza tra docenti e genitori previo appuntamento, dei quali sarà informato il Dirigente scolastico.

I collaboratori igienizzeranno gli ambienti e garantiranno la pulizia come previsto nei specifici protocolli.

## MATERIALE SCOLASTICO

Ogni alunno/a dovrà essere provvisto di tutto il materiale necessario per svolgere le attività didattiche: non sono consentiti prestiti o scambi tra alunni.

## INDICAZIONI IGIENICO-SANITARIE

Resta inteso che l'alunno/a, in caso di sintomatologia sospetta, come indicato nel rapporto ISS COVID-19 N°58/2020 del 21 agosto 2020, relativo alla gestione dei casi non dovrà accedere alla scuola. Le condizioni per la sua presenza sono:

- Assenza di temperatura corporea superiore a 37,5° anche nei 3 giorni precedenti
- Non essere stato in quarantena
- Non essere stato a contatto con persone positive Inoltre:
- I genitori comunicheranno tempestivamente alla scuola le eventuali assenze per motivi sanitari
- I genitori comunicheranno altresì se sono risultati contatti stretti di un caso confermato di COVID-19

- Dopo una assenza per malattia superiore a 3 giorni la riammissione sarà consentita previa presentazione dell' idonea certificazione del pediatra di libera scelta / medico di medicina generale attestante l' assenza di malattie infettive e l' idoneità al reinserimento nella comunità scolastica.

Si invitano i genitori a promuovere nei figli il rispetto delle basilari norme igieniche - come sanificarsi le mani, in particolare prima e dopo l'uso del bagno, prima e dopo la merenda, dopo aver soffiato il naso o starnutito - e a sensibilizzarli a tossire o starnutire all' interno del gomito con il braccio piegato o di un fazzoletto che poi dovrà essere eliminato nonché ad evitare di toccarsi occhi, naso e bocca con le mani.

In caso di insorgenza di febbre, la scuola provvederà al trasferimento dell' alunno/a nell' aula predisposta e il referente incaricato della scuola contatterà immediatamente la famiglia. L' alunno/a resterà nella suddetta aula fino all' arrivo di un familiare. Il pediatra di libera scelta valuterà il caso e provvederà, eventualmente, a contattare il Dipartimento di sanità pubblica.

L' alunno non sarà lasciato solo, ma affidato ad un operatore munito di mascherina che lo vigilerà mantenendo il distanziamento fisico.

I collaboratori provvederanno poi ad un piano di sanificazione straordinaria, secondo un piano di pulizia derivante da indicazioni fornite dal DSGA della scuola.

Per indicazioni di carattere più generale si rimanda alla lettura del Regolamento di Istituto e del Patto di Corresponsabilità pubblicato sul sito dell' istituzione scolastica.

Riolo Terme 09/09/2021

Il Dirigente Scolastico

Antonio Cavaliere

